



Lékařská
fakulta

ZUBNÍ LÉKAŘSTVÍ



Spolufinancováno
Evropskou unií



MINISTERSTVO ŠKOLSTVÍ,
MLÁDEŽE A TĚLOVÝCHOVY



DOCTOR
ENGINEER
ARTIST

DENTIST

Co mohou budoucí posluchači očekávat?

- Zubní lékařství (ZL) = lékařská fakulta = zubní a všeobecně medicínské vzdělání
- 5 let (řádného) studia „medicíny“
- Všeobecně-medicínské předměty + Zubařské předměty





Klinika zubního lékařství LF UP a FNOL

Palackého 12
Historické centrum města Olomouce



Klinika zubního lékařství LF UP a FNOL (KZL)

- 5 oddělní
- Zubní laboratoř FNOL
- Preklinické výukové laboratoře pro studenty
- 1. a 2. ročníku ZL
- Přednáškový sál a seminární výukové místnosti vybavené počítači s programy pro digitální výrobu zubních náhrad a plánování ošetření pacienta
- **Konzervační zubní lékařství**
- **Dětské zubní lékařství**
- **Parodontologie**
- **Protetické zubní lékařství**
- **Ortodoncie**
- 57 zubních souprav („zubařských křesel“)
- 15 zubních simulátorů („fantomů“)



Co mohou budoucí posluchači očekávat?

1. a 2. ročník je doba položení základů... **Nepodceňujme je!**



Preklinická výuka



První práce na
zubním simulátoru
a v zubní výukové
laboratoři již druhý
týden prvního
semestru výuky

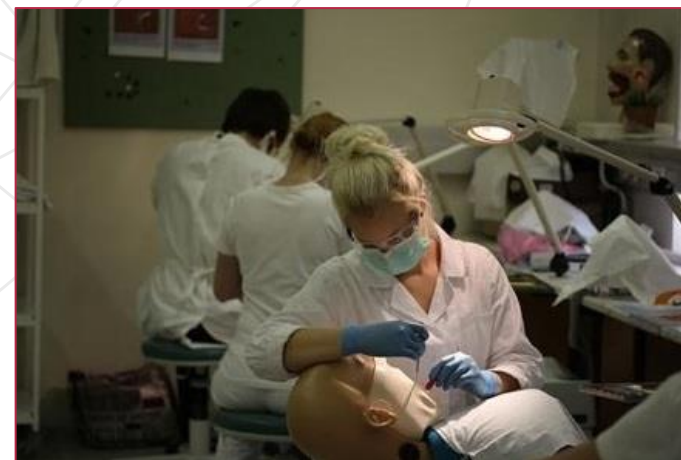
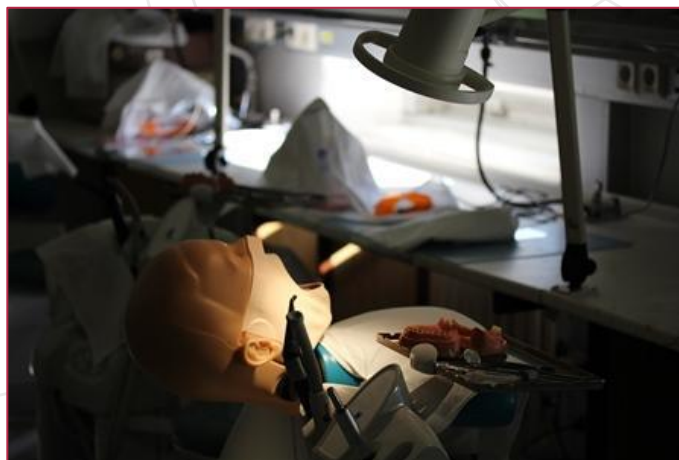

„fantom“ = zubní
simulátor = první
pacient
(nestěžuje si, nemá
bolesti a ani slinné
žlázy)

2. ročník - ZS

- Práce na zubních simulátorech s veškerým materiálovým a přístrojovým vybavením, které je využíváno následně v zubních ordinacích v rámci klinické výuky
- Moderní přístrojové a materiálové vybavení

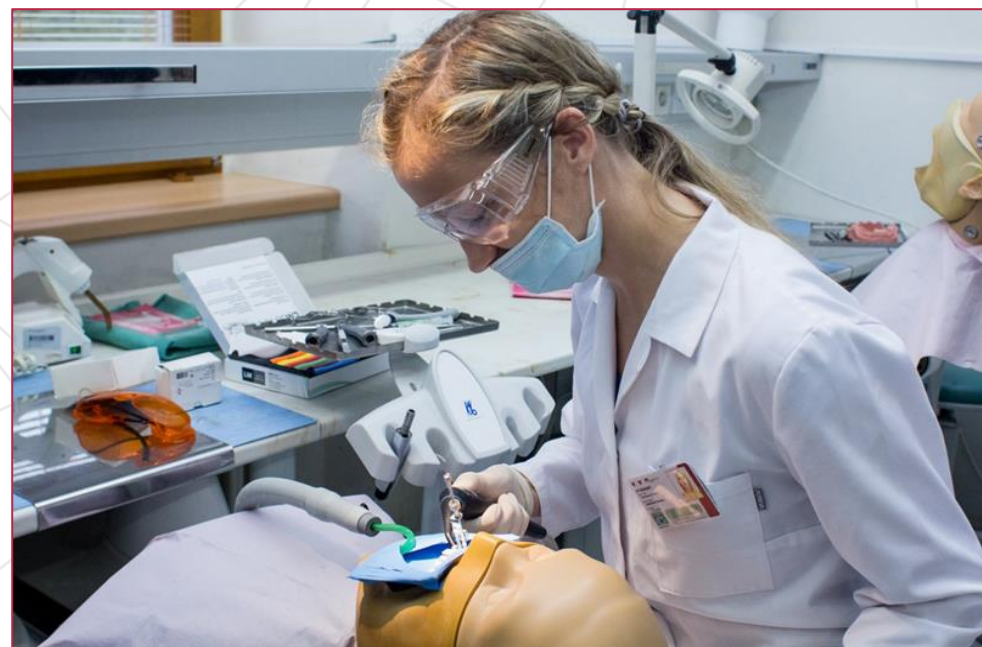

2. ročník - LS



„jeden za všechny – všichni za jednoho“

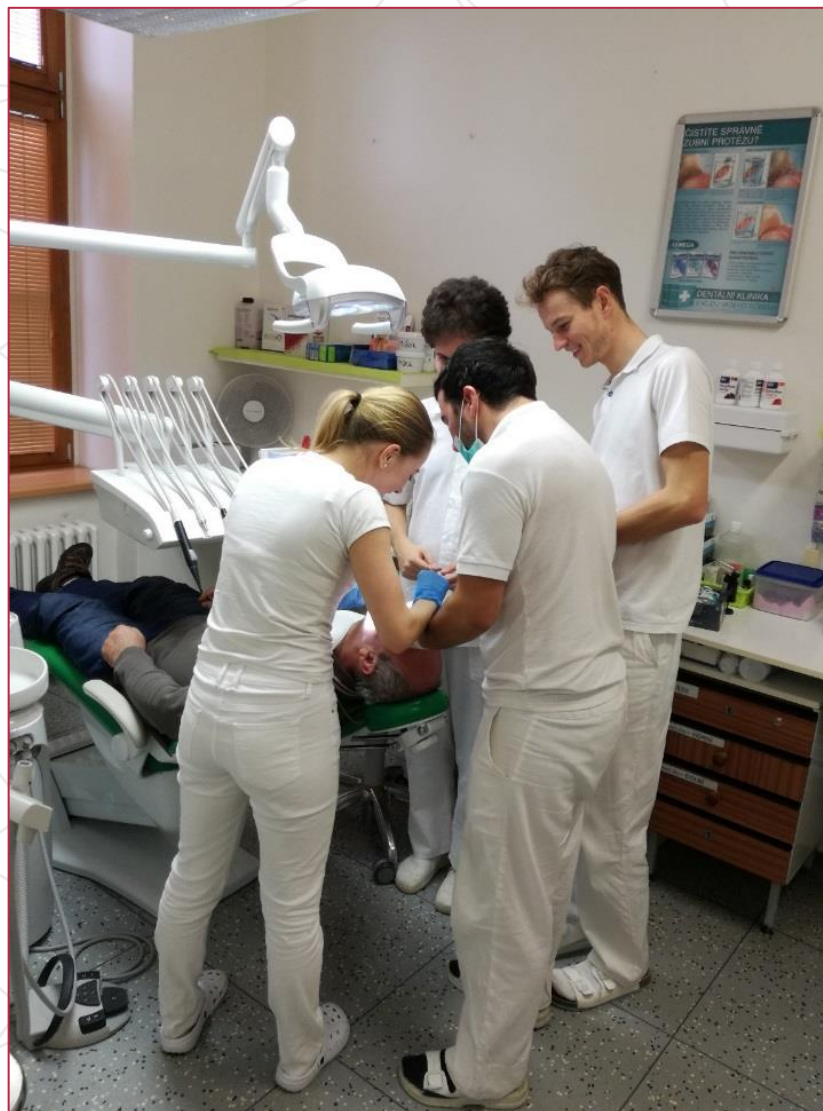

„realita = uniformy = reální pacienti“

Studenti nastupují na klinickou výuku v rámci předmětu
Preventivní zubní lékařství a kariologie

3. ročník

- Výuka preklinických i klinických předmětů v ordinacích, seminárních místnostech a výukových laboratořích



4. ročník

- Studenti pod vedením erudovaných lékařů samostatně vyšetřují pacienty, účastní se sestavování léčebných plánů a začínají samostatně ošetřovat pacienty na všech odděleních KZL



5. ročník

- Studenti samostatně pod vedením erudovaného lékaře:
- vyšetřují pacienty, sestavují plány ošetření a následně ošetření realizují na všech odděleních KZL (kromě Ortodoncie = specializace)
- Na oddělení Ortodoncie se účastní vyšetření, sestavení plánu ošetření a asistují při ošetření pacienta

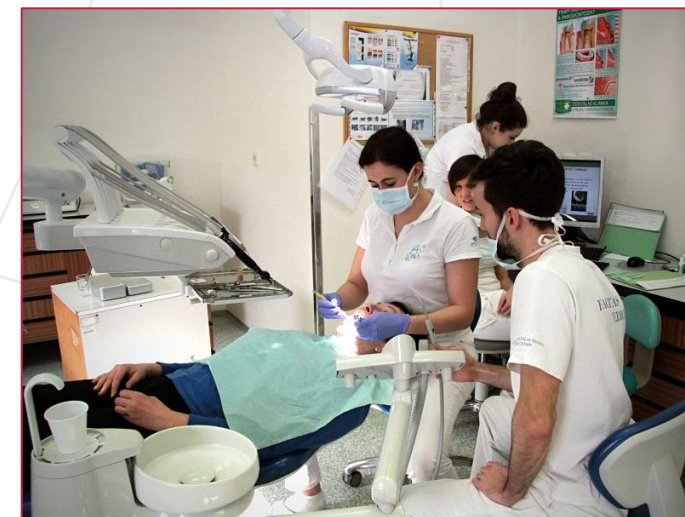

Nejen ve škole – ale i mimo výukové hodiny

- Prostory Kliniky ústní, čelistní a obličejové chirurgie FNOL – „studentská fantomárna“ jako možnost zlepšení a procvičení manuálních dovedností studenta ve volném čase...
- „samovzdělávání se“
- Jediná v ČR a SK



- Mimoškolní aktivity studentů pod vedením SSSČR-OL (Spolek studentů stomatologie Olomouc) a LF UP ve spolupráci s ČSK (Česká stomatologická komora)



- Dental Alarm
- Světový den ústního zdraví
- Ve zdravé Olomouci zdravý zub
- Dens Sanus Olomucensis
- a jiné





Pan/Paní MDDr.



Klinika zubního lékařství LF UP a FNOL (Palackého 12, Olomouc)

- Budova Kliniky zubního lékařství LF UP a FNOL se nachází u zastávky tramvaje "Palackého", tramvaj č. 7 a 2. V případě vlastní dopravy osobním automobilem lze využít podzemní parkoviště vedle kliniky v prostorách Magistrátu města Olomouce - tzv. "Namiro" - Hynaisova 703, 779 00 Olomouc.
- Na Klinice zubního lékařství LF UP a FNOL budou **v lednovém termínu** přítomni lékaři, pedagogové a studenti Zubního lékařství, kteří se vám rádi budou věnovat.



- www.upol.cz
- www.kzl.upol.cz
- <https://zubni.fnol.cz/>

MDDr. Iva Voborná, Ph.D., proděkanka pro studium Zubního lékařství a Dentistry
iva.voborna@upol.cz