



Univerzita Palackého
v Olomouci

Zubní lékařství (ZL)

Den otevřených dveří 3.12.2021



DOCTOR



ENGINEER



AR**TIST**



Univerzita Palackého
v Olomouci

Co mohou budoucí posluchači očekávat?

**Zubní lékařství (ZL) = lékařská fakulta =
zubní a všeobecně medicínské vzdělání
5 let (řádného) studia**

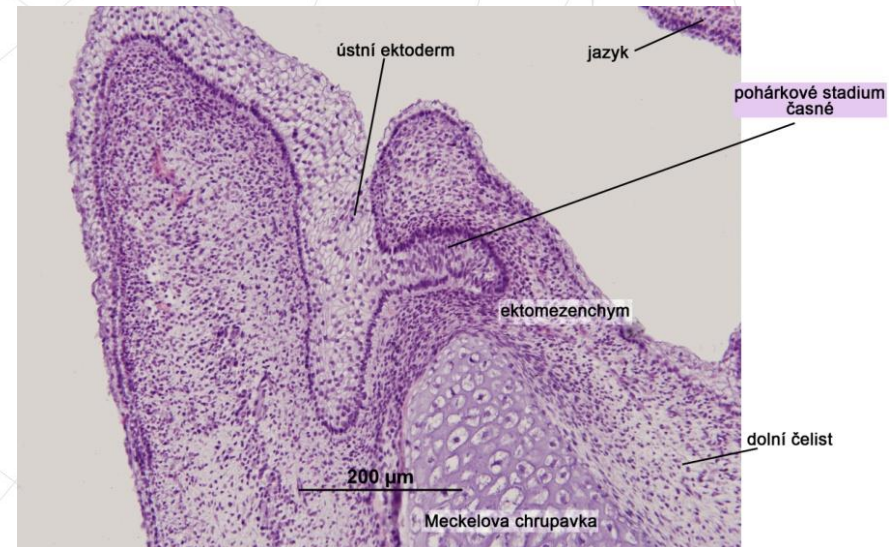
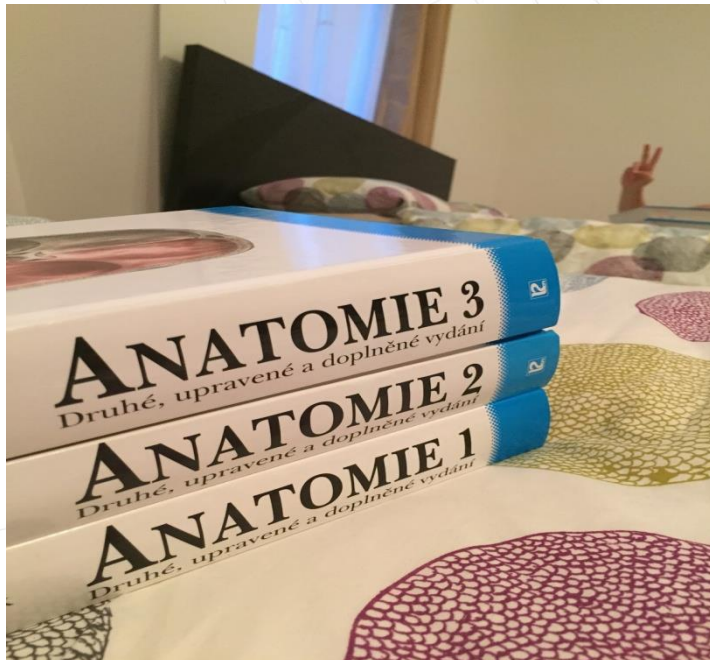



Univerzita Palackého
v Olomouci

Klinika zubního lékařství LF UP a FNOL

Palackého 12

Historické centrum města Olomouce

Mimo teoretické ústavy LF UP a areál Fakultní nemocnice v Olomouci

Zastávka tramvaje před budovou





Univerzita Palackého
v Olomouci

Klinika zubního lékařství LF UP a FNOL (KZL)



5 oddělení

Zubní laboratoř FNOL

**Preklinické výukové laboratoře pro studenty 1.
a 2. ročníku ZL**

**Přednáškový sál a seminární výukové místnosti
vybavené počítači s programy pro digitální
výrobu zubních náhrad a plánování ošetření
pacienta**

**Konzervační zubní lékařství
Dětské zubní lékařství
Parodontologie
Protetické zubní lékařství
Ortodoncie**

**57 zubních souprav („zubařských křesel“)
25 zubních simulátorů („fantomů“)**



Kolektiv nadšených a erudovaných pracovníků

Co mohou budoucí posluchači očekávat?

1. a 2. ročník je doba položení základů..

Nepodceňujme je!

„fantom“ = zubní simulátor = první pacient (nestěžuje si, nemá bolesti a ani slinné žlázy)



Preklinická výuka

První práce na zubním simulátoru a v zubní výukové laboratoři již druhý týden prvního semestru výuky





Univerzita Palackého
v Olomouci

2. ročník - ZS



Práce na zubních simulátorech s
veškerým materiálovým a
přístrojovým vybavením, které je
využíváno následně v zubních
ordinacích v rámci klinické výuky



Univerzita Palackého
v Olomouci

2. ročník - LS



„jeden za všechny – všichni za jednoho“



„realita = uniformy = reální pacienti“

Studenti nastupují na klinickou výuku v rámci
předmětu Preventivní zubní lékařství a kariologie

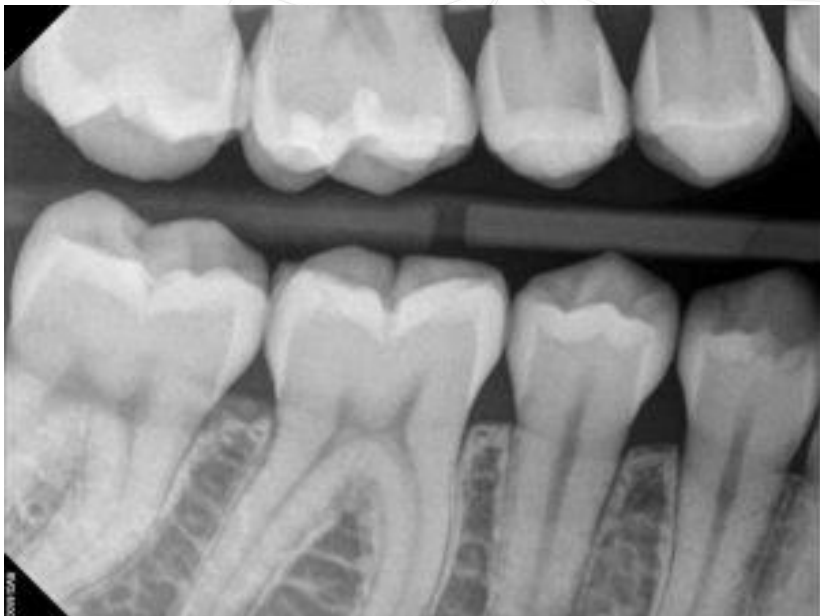

3. ročník

Výuka preklinických i klinických předmětů v ordinacích, seminárních místnostech a výukových laboratořích





Univerzita Palackého
v Olomouci

4. ročník

Studenti pod vedením
erudovaných lékařů samostatně
vyšetřují pacienty, účastní se
sestavování léčebných plánů a
začínají samostatně ošetřovat
pacienty na všech odděleních
KZL





Univerzita Palackého
v Olomouci

5. ročník



Studenti samostatně pod vedením erudovaného
lékaře:
vyšetřují pacienty, sestavují plány ošetření a
následně ošetření realizují na všech odděleních KZL
(kromě Ortodontie = specializace)





Univerzita Palackého
v Olomouci

Moderní techniky přímých i nepřímých rekonstrukcí

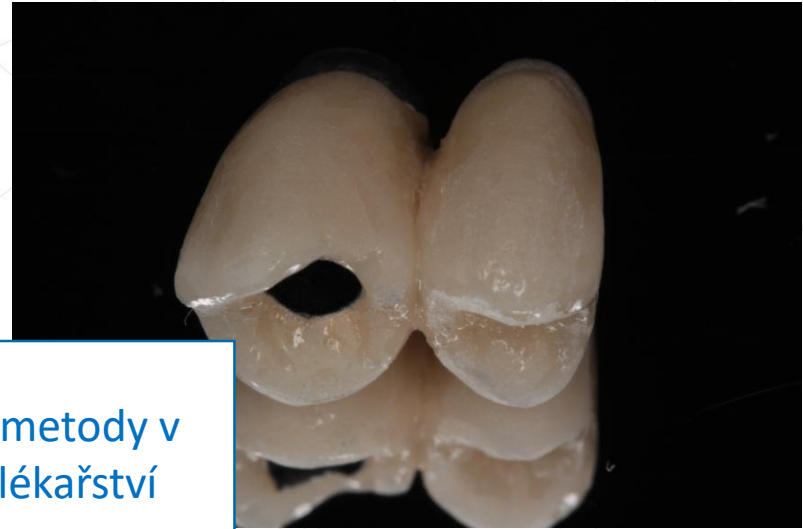

Moderní metody v
zubním lékařství
=
Pro naše studenty
standard!

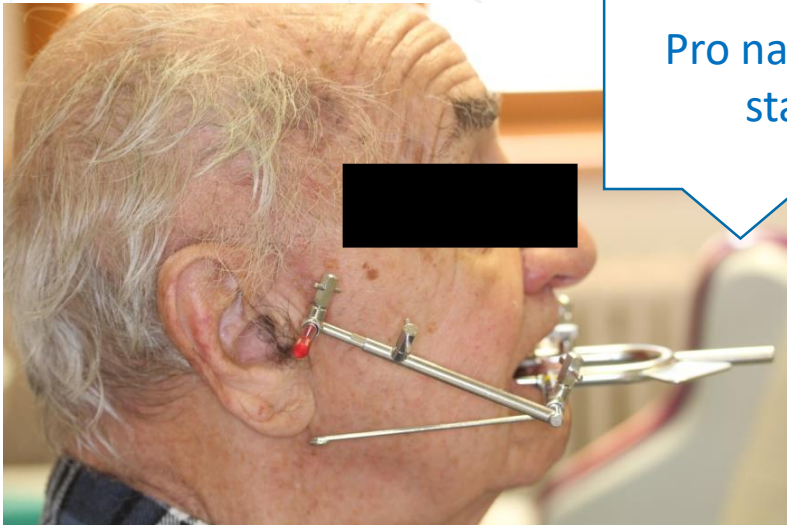



Univerzita Palackého
v Olomouci

CAD/CAM technologie –
samozřejmost dnešního
moderního zubního lékařství a tedy
i výuky studentů ZL LF UP
= přímé i nepřímé využití digitální
technologie

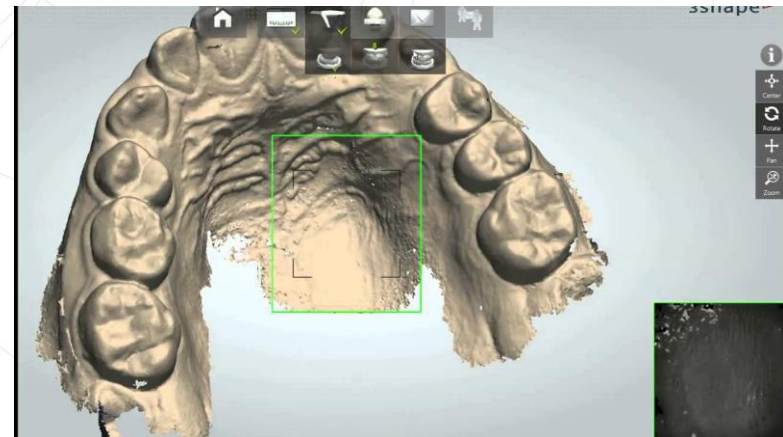
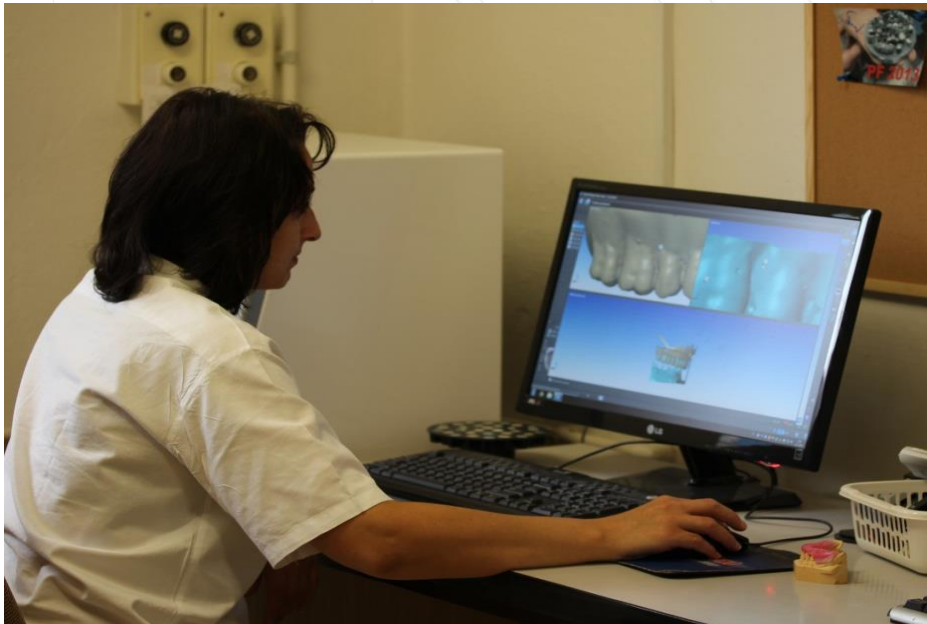



Univerzita Palackého
v Olomouci

Ordinační mikroskopy

-

Součást výuky studentů
ZL LF UP



studentka



lékař



Univerzita Palackého
v Olomouci

Nejen ve škole – ale i mimo výukové hodiny



Prostory KÚČOCH
FNOL – „studentská
fantomárna“ jako
možnost zlepšení a
procvičení manuálních
dovedností studenta ve
volném čase...

„samovzdělávání se“

Jediná v ČR a SK



Mimoškolní aktivity studentů
pod vedením SSSČR-OL (Spolek
studentů stomatologie Olomouc) a LF UP
ve spolupráci s ČSK (Česká
stomatologická komora)



Dental Alarm
Světový den ústního zdraví
Ve zdravé Olomouci zdravý zub
Dens Sanus Olomucensis
aj.





Univerzita Palackého
v Olomouci

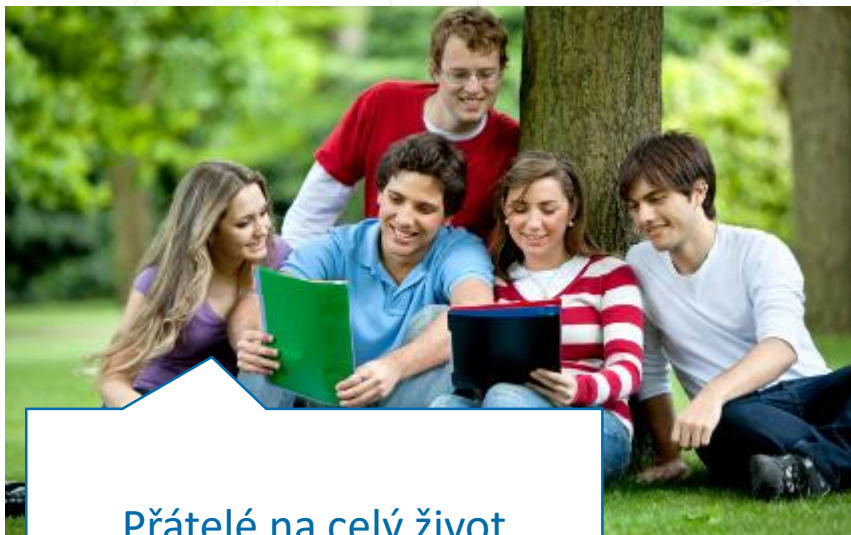

Přátelé na celý život

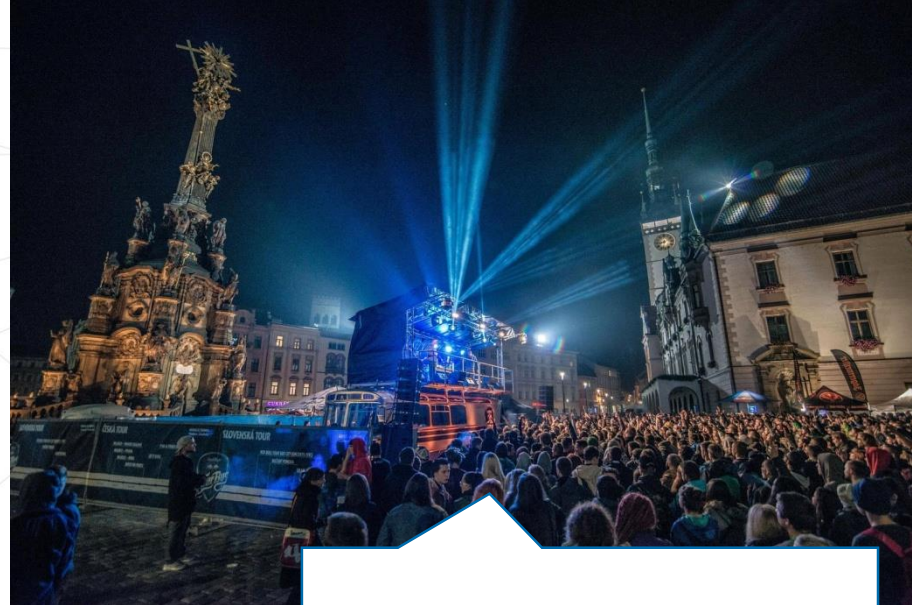

Studentské město



Tradice a vysoká kvalita
vzdělání



Lékařská
fakulta

Univerzita Palackého
v Olomouci

Pan/Paní

MDDr.



www.upol.cz
www.kzl.upol.cz
<https://zubni.fnol.cz/>



Lékařská
fakulta

Univerzita Palackého
v Olomouci

MDDr. Iva Voborná, Ph.D., proděkanka pro studium Zubního lékařství a Dentistry
iva.voborna@upol.cz