

HISTORIE LÉKAŘSKÉ FAKULTY UNIVERZITY PALACKÉHO

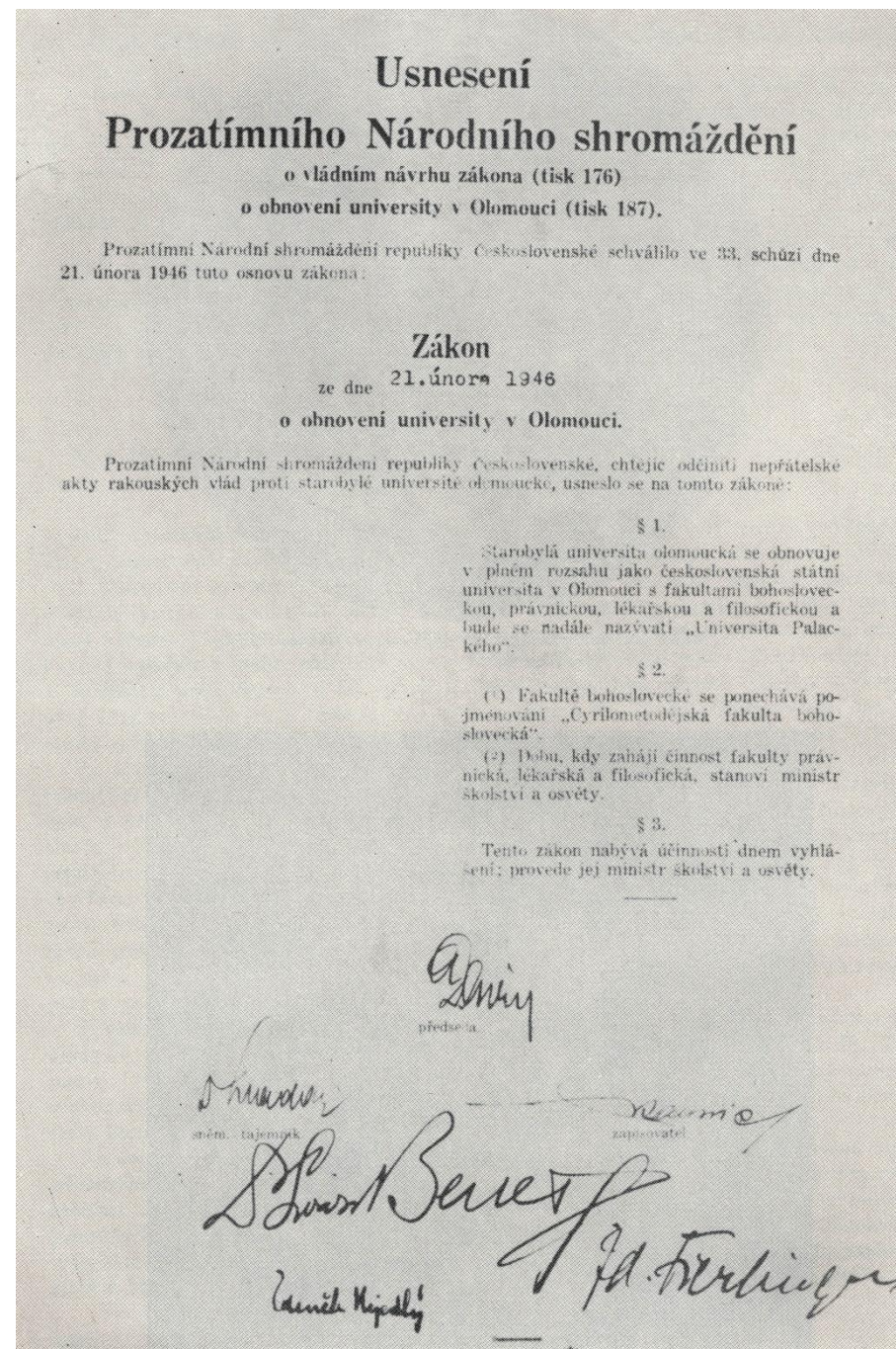

Lékařská
fakulta

Univerzita Palackého byla obnovena v roce 1946.



PROZATÍMNÍ NÁRODNÍ SHROMÁŽDĚNÍ
REPUBLIKY ČESKOSLOVENSKÉ, CHTĚJÍC
ODČINIT NEPŘÁTELSKÉ AKTY RAKOUS-
KÝCH VLÁD PROTI STAROBYLÉ UNIVERSITĚ
OLOMOUCKÉ, OBNOVILO JI V PLNÉM ROZ-
SAHU ZÁKONEM Z 21. ÚNORA 1946 JAKO
ČESKOSLOVENSKOU STÁTNÍ UNIVERSITU
S NÁZVEM
UNIVERSITA PALACKÉHO

Lékařská fakulta
zahájila provoz v
roce 1947 jako
jedna ze čtyř
fakult olomoucké
univerzity, v
původních
budovách z 50.
let.









1. 1946
TU - polučarna
pro praktika

Položení základního kamene
Teoretických ústavů LF UP.
Projev přednesl prof. MUDr.
Václav Vejdovský, DrSc.



V letech 1955 - 1960 byla postavena nová budova teoretických ústavů podle projektu Jiřího Krohy a Václava Roštapila.



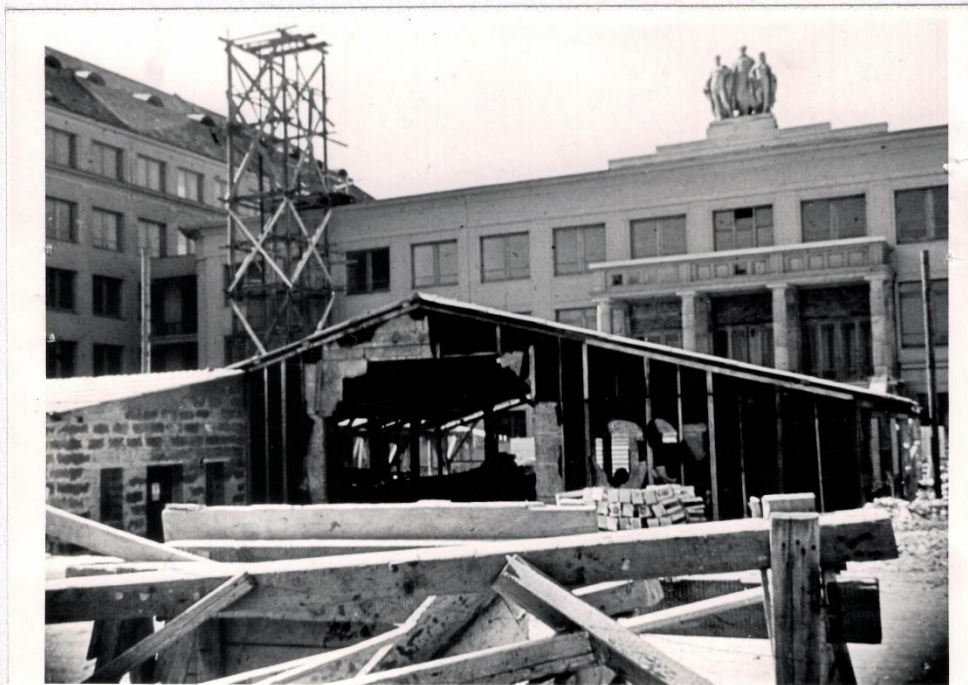

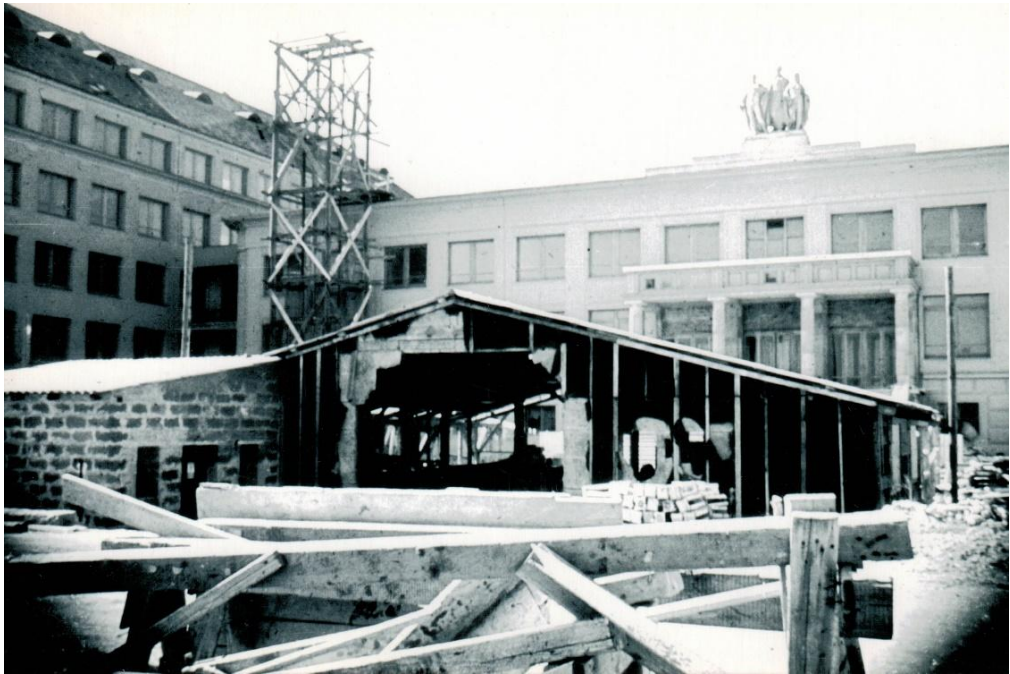

Při výstavbě v rámci sobotních brigád
vypomáhali i samotní zaměstnanci LF UP.



1959/60 Marie Hausknechtová, Dr. J. Fickal, Mil. Woffová / sperad
a Květa Vašíčková



1960 Sobotní brigády zaměstn. na TÚ LFUP
Budování cesty před anatom. úst.
Marie Hausenachtová, Dr R. Kodoušek, Mil. Wolfová,
Josef Kůrkle, Ludmila Valentová/Holušová



1959/60 Pracovní brigáda - Budování cesty
Adeu. TÚ
V pozadí Marie Wolfová a Dr J. Fuhal
vprádu Dr R. Kodoušek



Stavba TÚ LFUP před dokončením
1958/59

Výstavba velké posluchárny LF

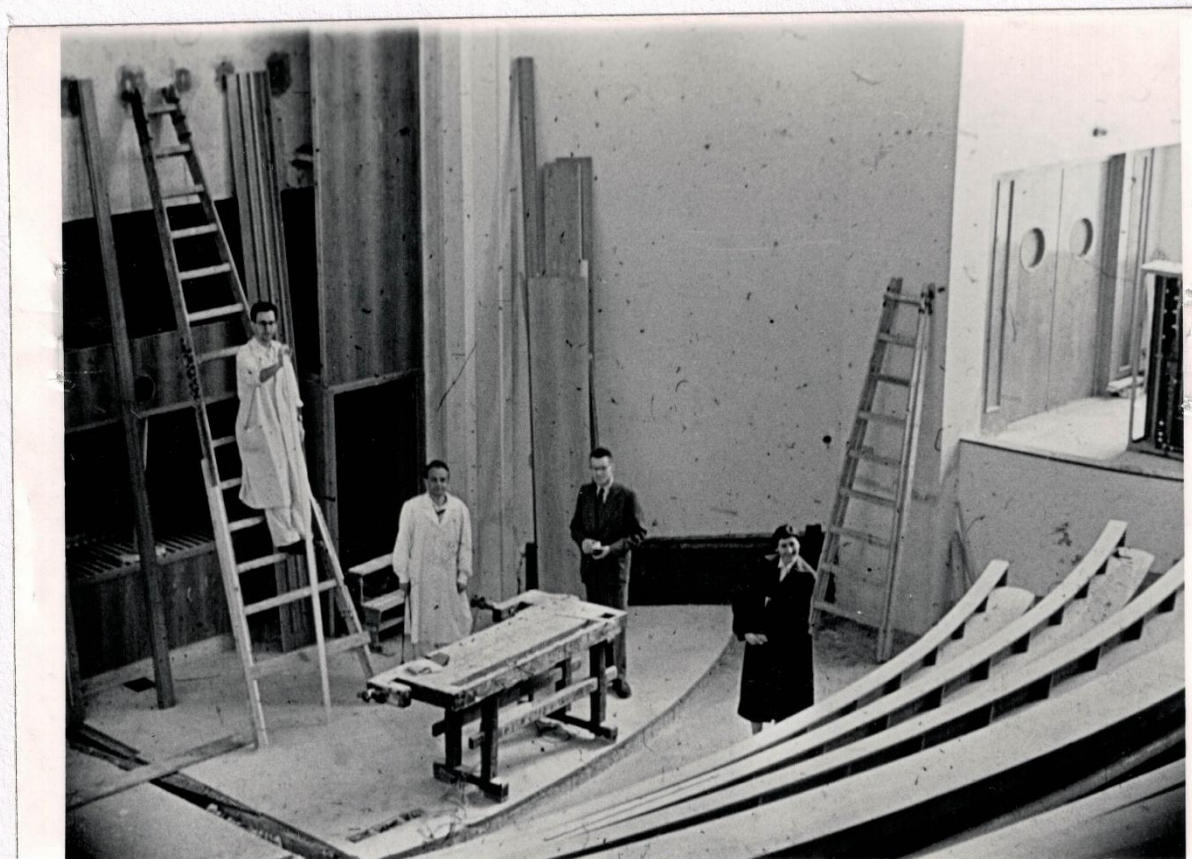

1959 Velká posluchárna T1 ve výstavbě
Dr R. Holuša, Dr J. Fůkal, Dr Dr R. Kodáček
Dr L. Šidová

Až do roku 1960 byly teoretické ústavy provizorně umístěny ve fakultní nemocnici, po dokončení stavby proběhlo stěhování.



Shora: Šofér Rektorátu, Dr. R. Kodömek, Bětha Zacherliková/Gejlová
Dole: Maria Hauptlová, Josef Křiválek, Anna Hájzerová
Křezpětelová (?)



Stěhování léčiv. katol. z FNO na TÚ LFUP 1960
Společně s nákladem před TÚ

Fidie sekret. , Běta Bacherichová, Marie Hamplová,
Josef Králík a Dr. J. Fuhal



1960 Stěhování léč. katol. do TÚ LF
(V pozadí piv. budova II úst. blízko FNO)

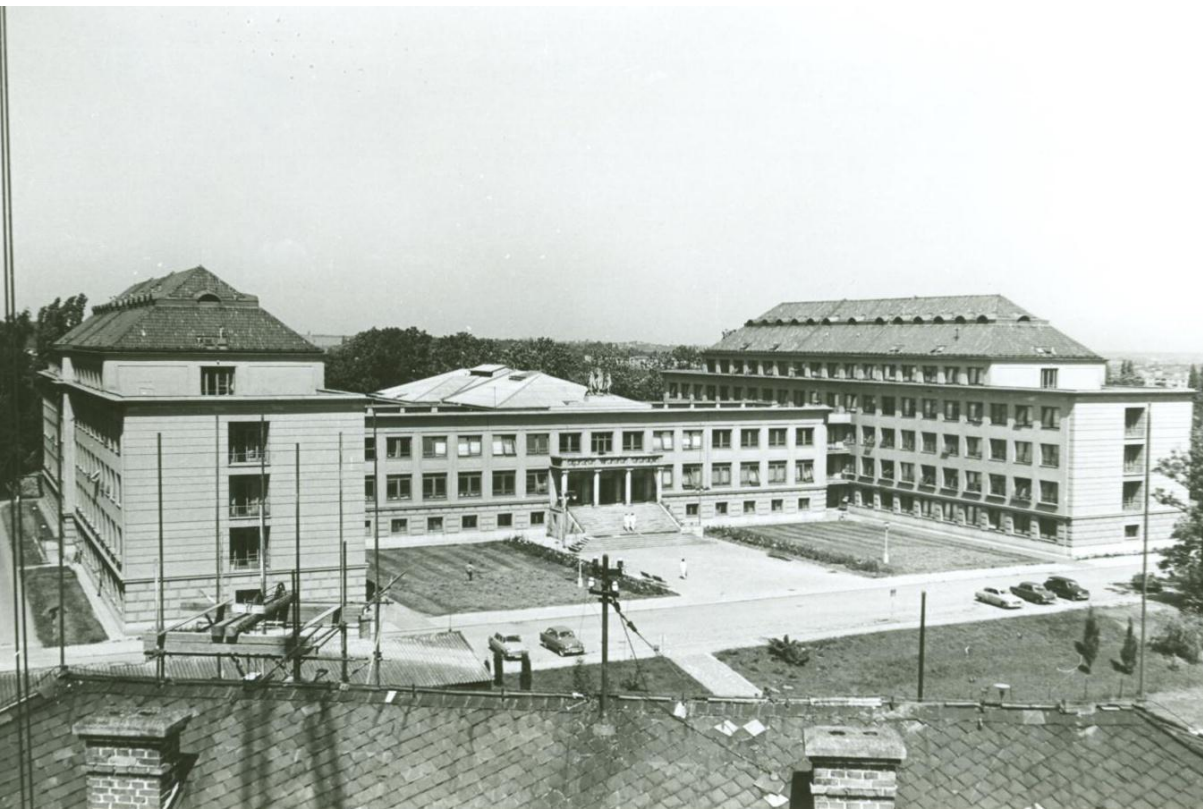

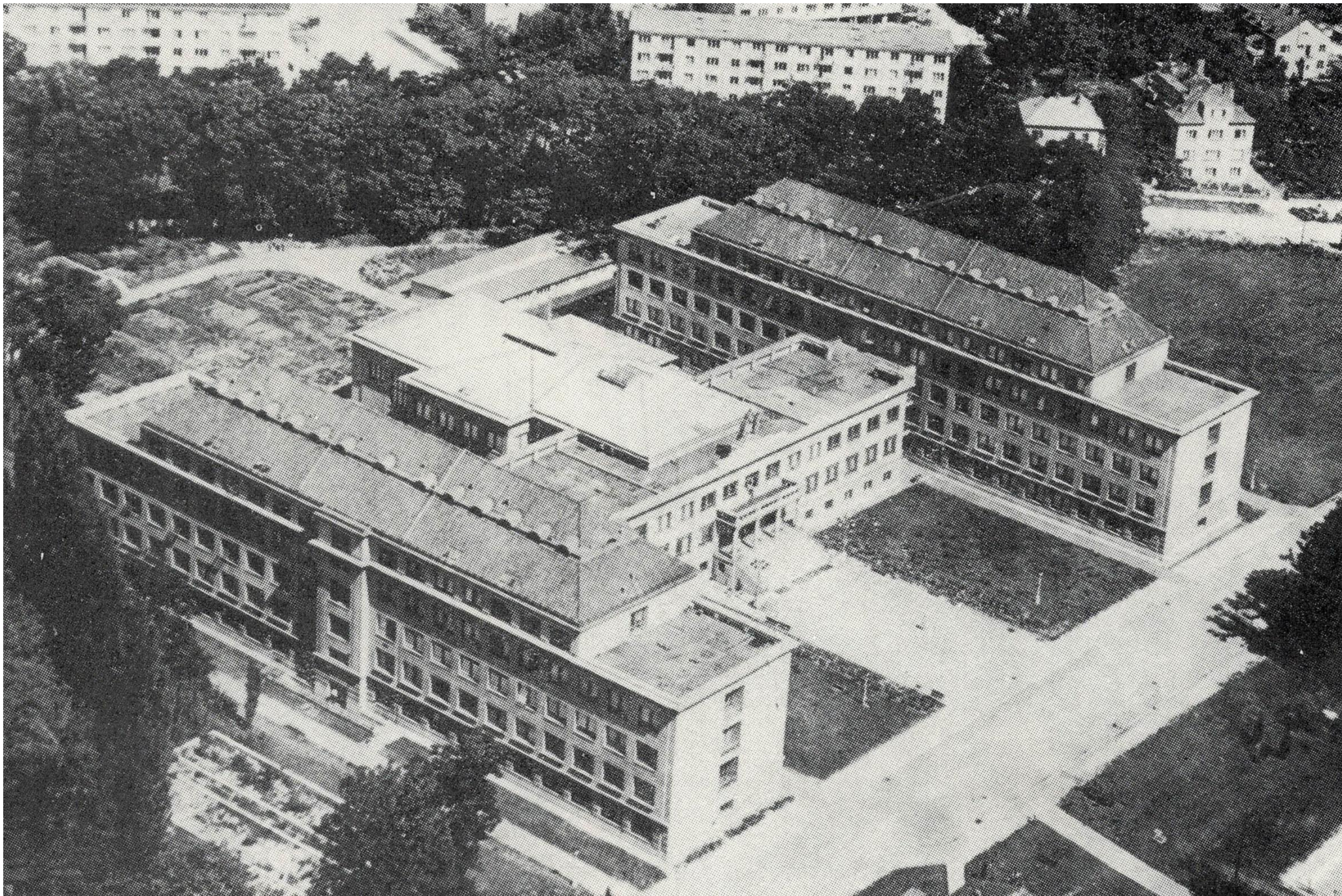

Budova lékařské fakulty na tř. Svobody



Stomatologie na LF UP

- Když došlo v únoru 1946 ke slavnostnímu obnovení Univerzity Palackého v Olomouci a zřízení Lékařské fakulty, neexistovalo v nemocnici našeho města žádné stomatologické oddělení.
- Nově zřízené stomatologické oddělení existovalo v poválečných letech pouze formálně a přednostou byl tehdejší přednosta porodnicko-gynekologické kliniky doc. MUDr. Vladislav Rapant.
- Začátkem roku 1946 byl jmenován přednostou Stomatologické kliniky LF UP doc. MUDr. Bedřich Žák, který přišel z Brna.

Prostorově byla klinika situována do dřevěné stavby za Porodnicko-gynekologickou klinikou. V roce 1951 byla zahájena výuka stomatologického směru, prostory však byly pro výuku nedostatečné.

V roce 1954 se stal přednostou kliniky doc. MUDr. J. Šimek, kterému se v roce 1960 podařilo získat pro stomatologii budovu v ulici Palackého 12.



Dostavba Teoretických ústavů

Položení
základního
kamene
18.3.2011

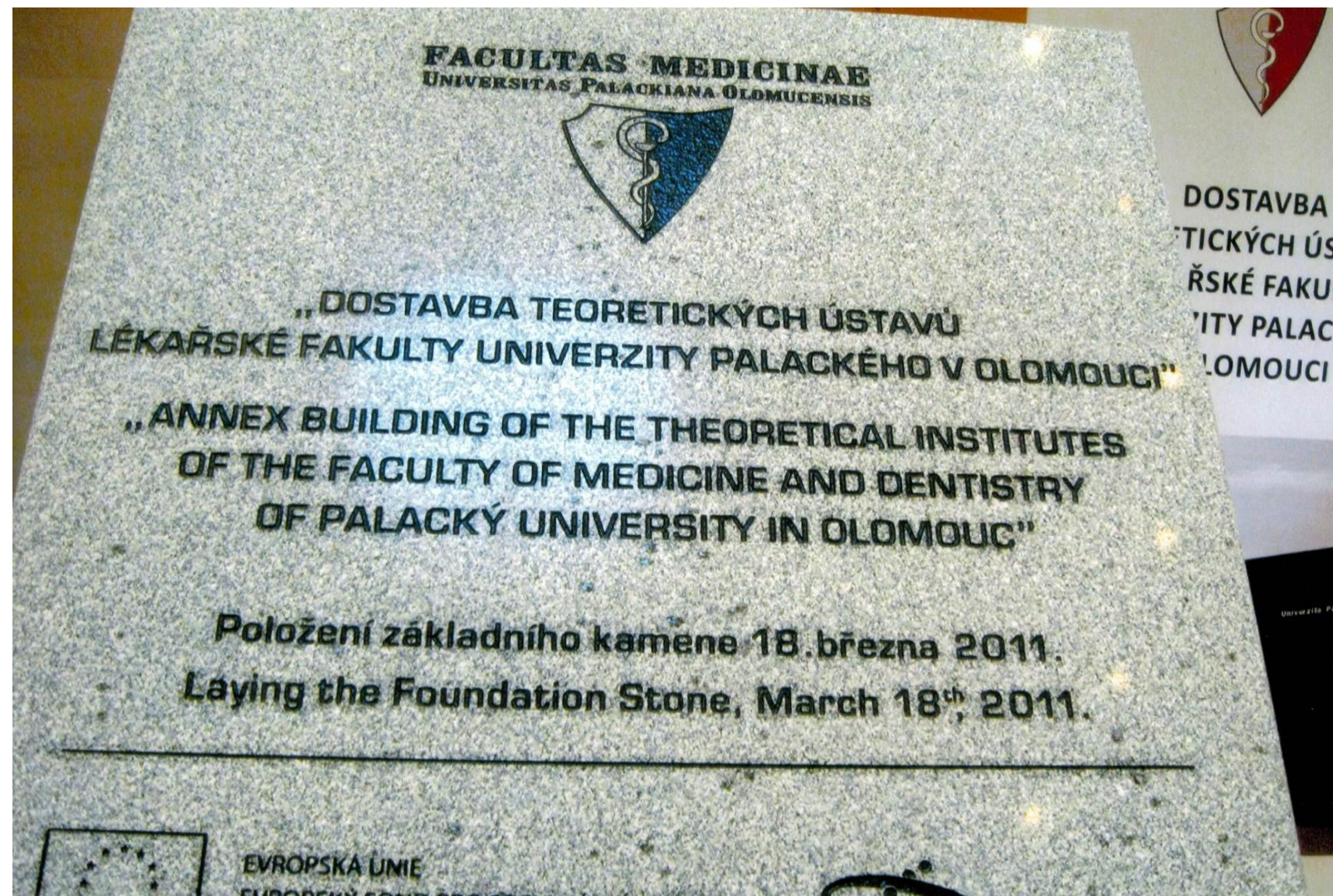

Dostavba Teoretických ústavů



Dostavba Teoretických ústavů



Dostavba Teoretických ústavů



Dostavba Teoretických ústavů



Dostavba Teoretických ústavů



Historie pracovišť a vybavení LF UP

Rentgenové pracoviště se zesilovačem

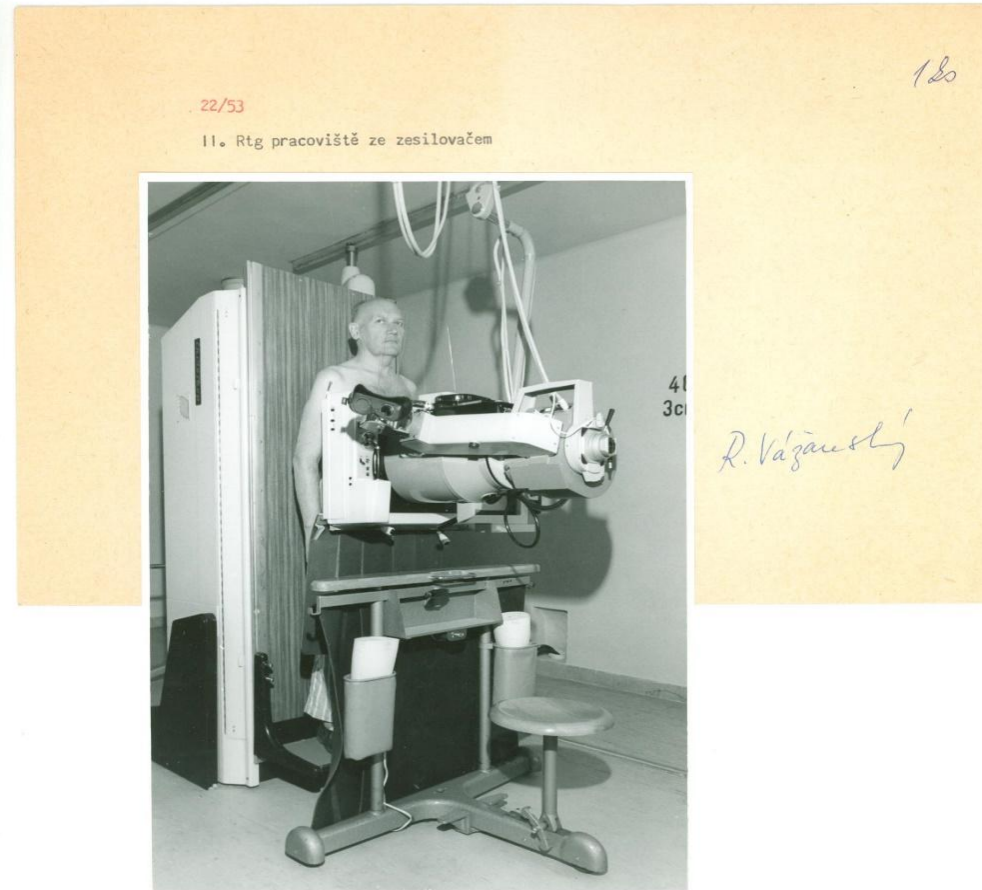

Historie pracovišť a vybavení LF UP

Endoskopické
přístroje



Scintigraf

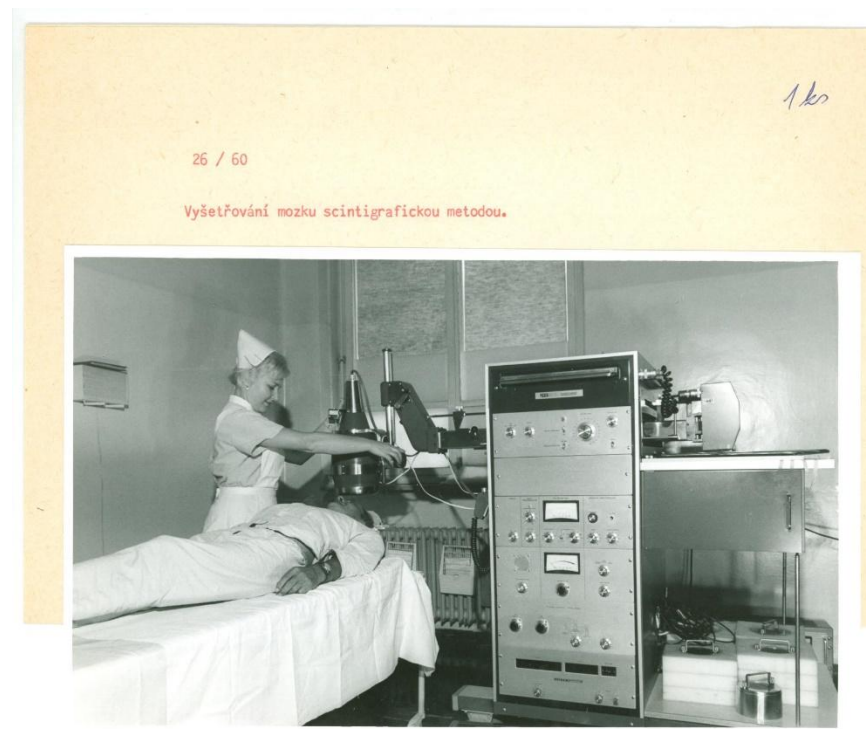

Historie pracovišť a vybavení LF UP

Spektrofotometr

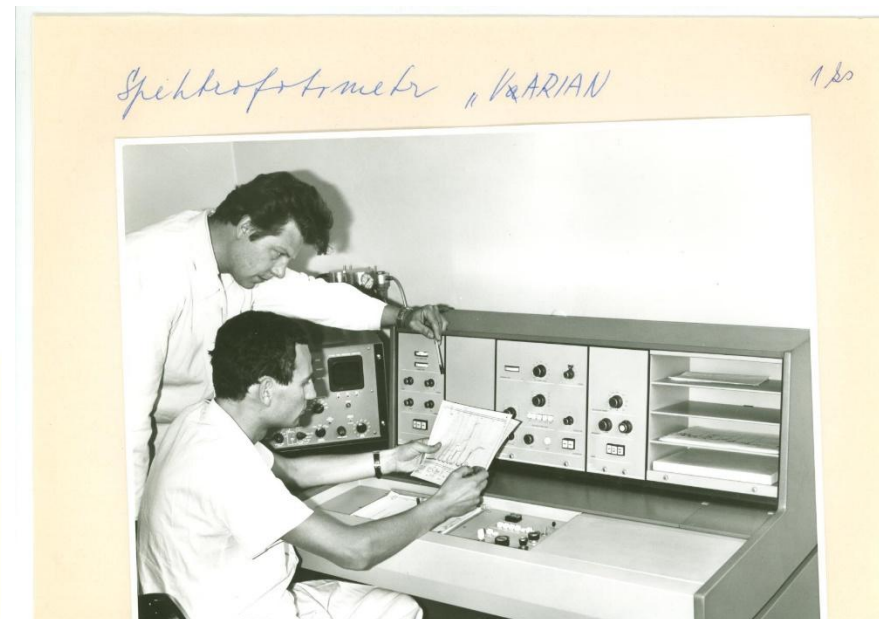

Ultrazvukový
diagnostický
přístroj



Historie pracovišť a vybavení LF UP

Umělá
ledvina

Radiologie

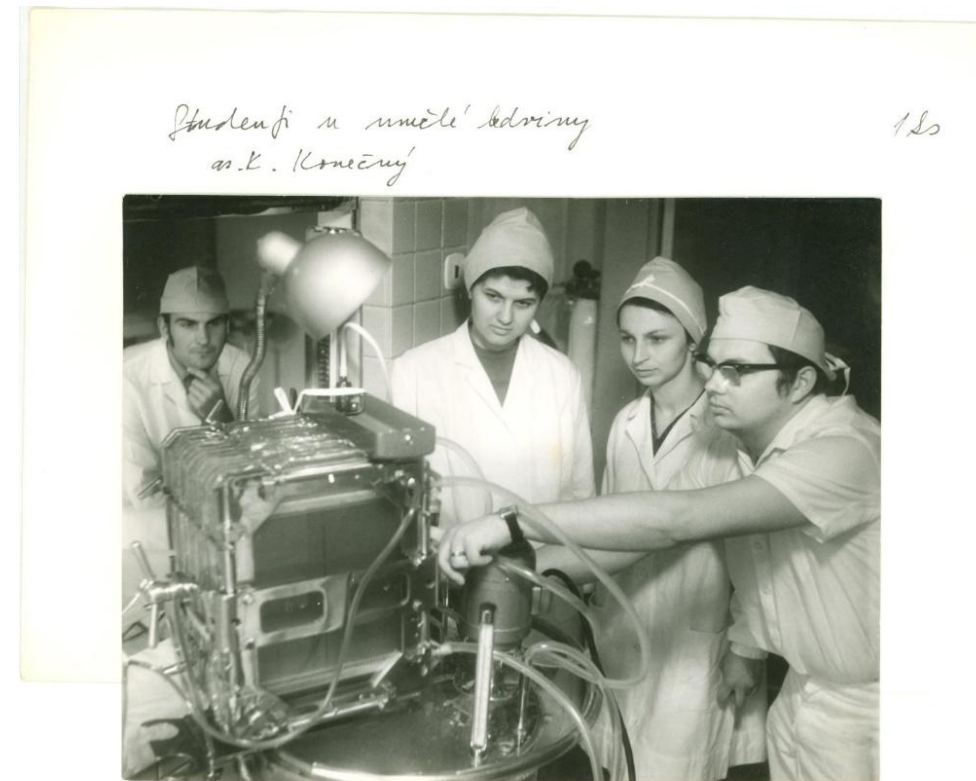
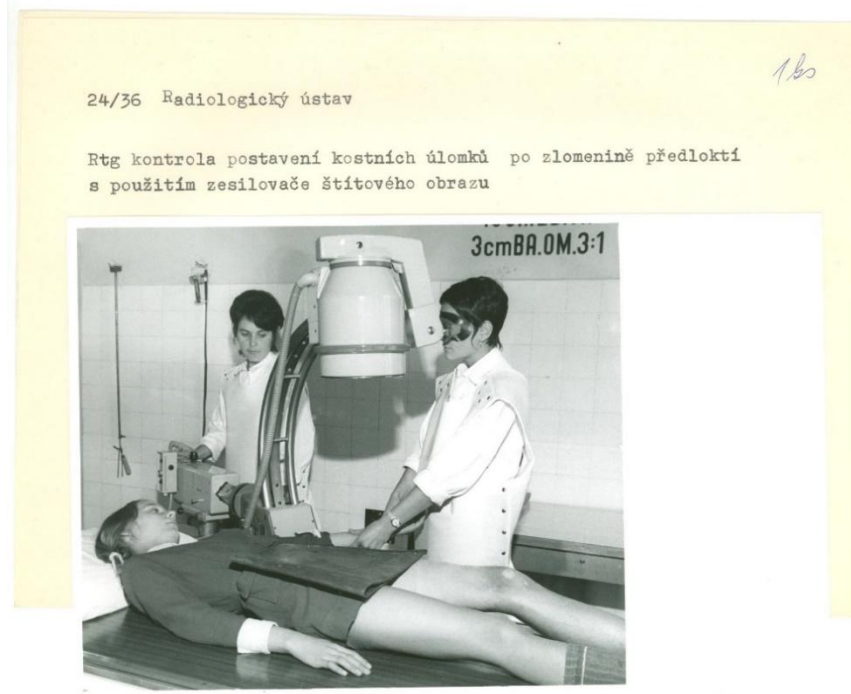

Historie pracovišť a vybavení LF UP

Bateriový rentgenový přístroj

I. chirurgická klinika
(operace s doc.
Wondrákem)

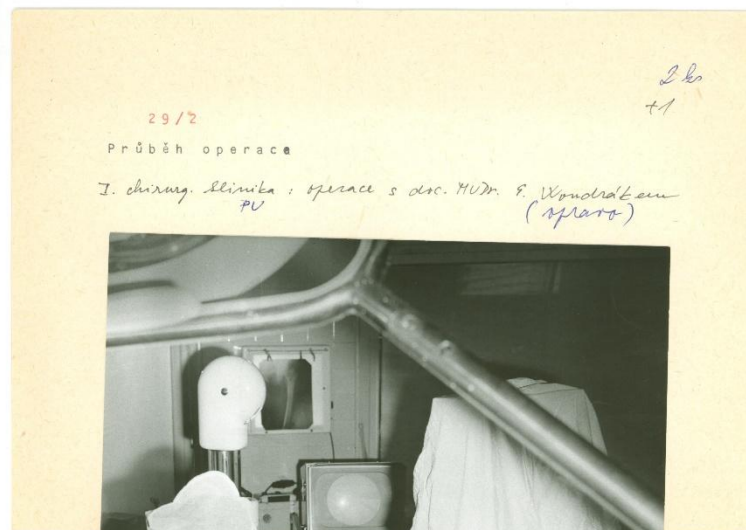

24/30 Radiologický ústav /I. chirurgická klinika/

Speciální
~~výkonný~~ bateriový rtg přístroj , připravený k vyšetření během operace

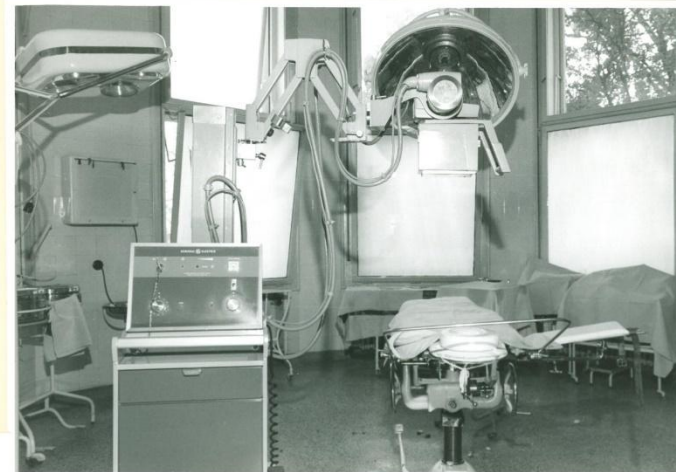

Děkani obnovené lékařské fakulty UP

- 1946 – 1948 prof. MUDr. Oktavián Wagner
- 1948 prof. MUDr. Václav Vejdovský, DrSc.
- 1948 – 1950 prof. MUDr. František Lédl
- 1950 – 1953 prof. MUDr. Gustav Lejhanec, DrSc.
- 1953 – 1954 prof. MUDr. Jaromír Hrbek, DrSc.
- 1954 – 1958 prof. MUDr. Václav Vejdovský, DrSc.
- 1958 – 1960 prof. MUDr. Bruno Schober, CSc.
- 1960 – 1962 prof. MUDr. Vladimír Pelikán, DrSc.



č. 1955

Prof. MUDr. Václav Vejdovský, DrSc.

Děkani obnovené lékařské fakulty UP

- 1962 – 1965 prof. MUDr. Jiří Lenfeld, CSc.
- 1965 – 1969 prof. MUDr. Miroslav Obručník, CSc.
- 1969 – 1976 prof. MUDr. Aleš Kučera
- 1976 – 1980 doc. MUDr. Václav Švec, CSc.
- 1980 – 1986 prof. MUDr. Jaromír Kolařík, CSc.
- 1986 – 1989 prof. MUDr. Jiří Pohanka, CSc.
- 1990 – 1994 prof. MUDr. JUDr. Lubomír Neoral, DrSc.

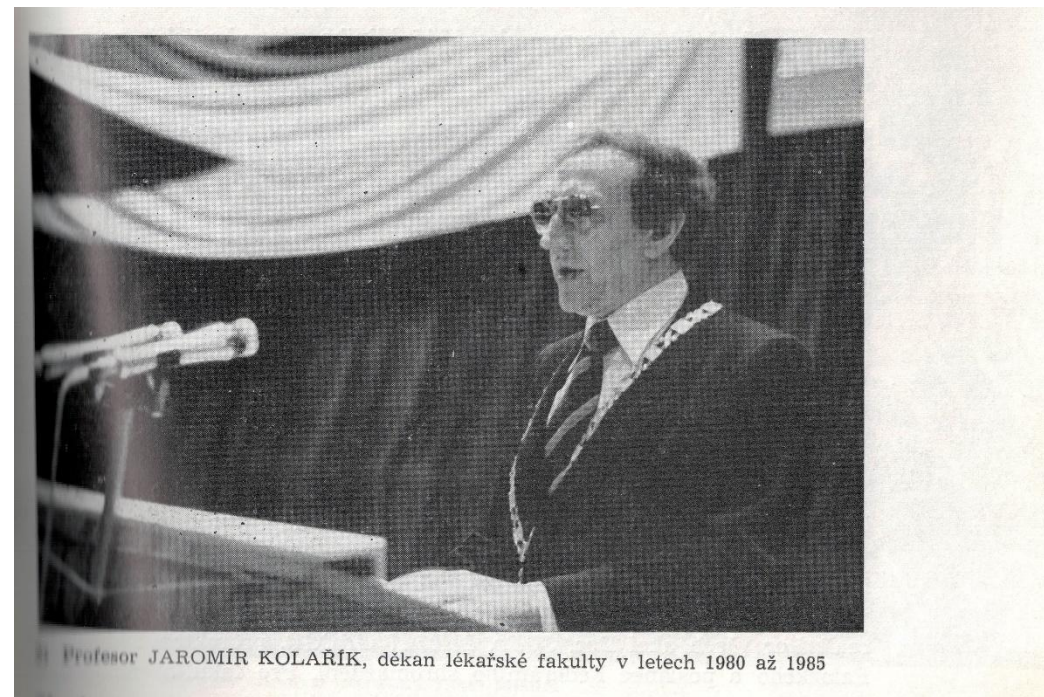

Děkani obnovené lékařské fakulty UP

- 1994 – 2000 prof. MUDr. PhDr. Jana Mačáková, CSc. (dvě období)
- 2000 – 2004 doc. MUDr. Čestmír Číhalík, CSc. (dvě období, rezignoval)



Děkani obnovené lékařské fakulty UP

- 2004 – 2011 prof. MUDr. Zdeněk Kolář, CSc. (dvě období)



- 2011 – prof. MUDr. Milan Kolář, Ph.D.



Někteří z významných odborníků na LF UP

- prof. RNDr. Milan Hejtmánek, DrSc.
(Ústav biologie LF UP)
- prof. MUDr. Gustav Lejhanec, DrSc,
(Dermatologická klinika LF UP)
- prof. MUDr. Jiří Macháček, CSc.
(Onkologická klinika LF UP)



Prof. RNDr. Milan Hejtmánek, DrSc.



Prof. MUDr. Gustav Lejhanec, DrSc.



Prof. MUDr. Jindřich Macháček, CSc.

Někteří z významných odborníků na LF UP

- prof. MUDr. Jan Maršálek (Porodnicko-gynekologická klinika LF UP)
- Prof. MUDr. Vladimír Ščudla, CSc. (III. interní klinika LF UP)
- Prof. MUDr. Karel Indrák, DrSc. (Hemato-onkologická klinika LF UP)



Prof. MUDr. Jan Maršálek



Vlevo: prof. MUDr. Vladimír Ščudla, CSc.
Vpravo: prof. MUDr. Karel Indrák, DrSc.

Někteří z významných odborníků na LF UP

- prof. MUDr. Karel Tabarka
(Klinika psychiatrie LF UP)
- prof. MUDr. Eduard Wondrák, CSc. (I.
chirurgická klinika LF UP)
- Prof. MUDr. Jan Hrbek,
DrSc. (Patologická
fyziologie LF UP)

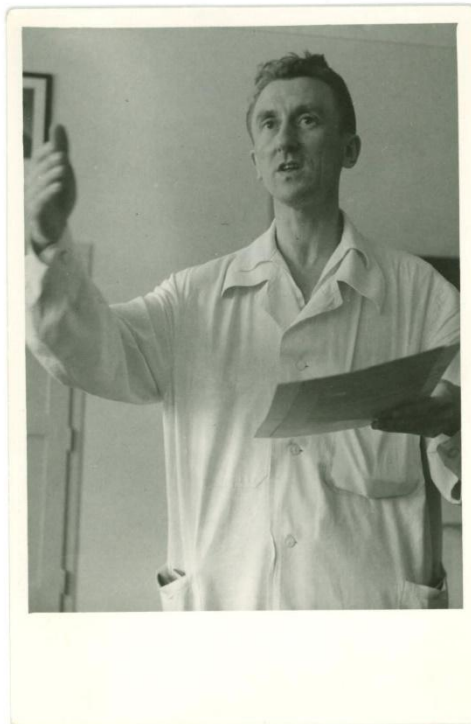

Prof. MUDr. Karel Tabarka

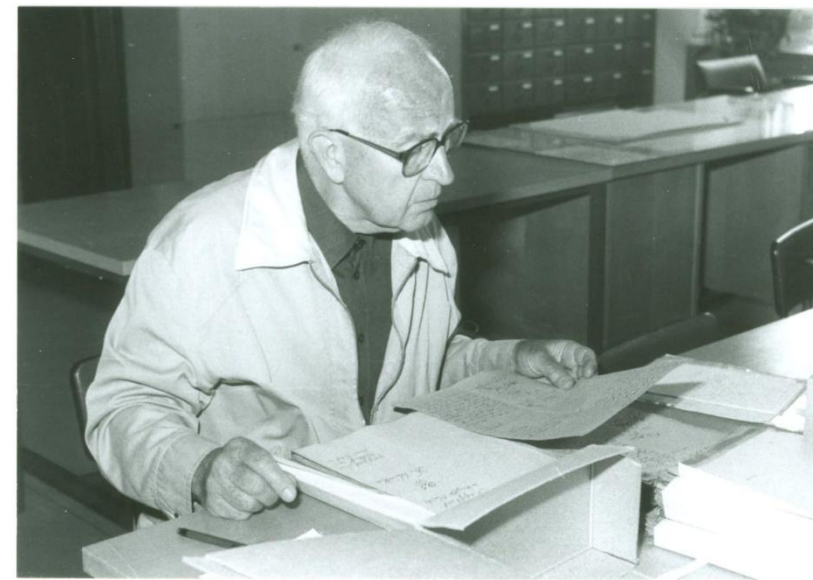

Prof. MUDr. Eduard Wondrák, CSc.

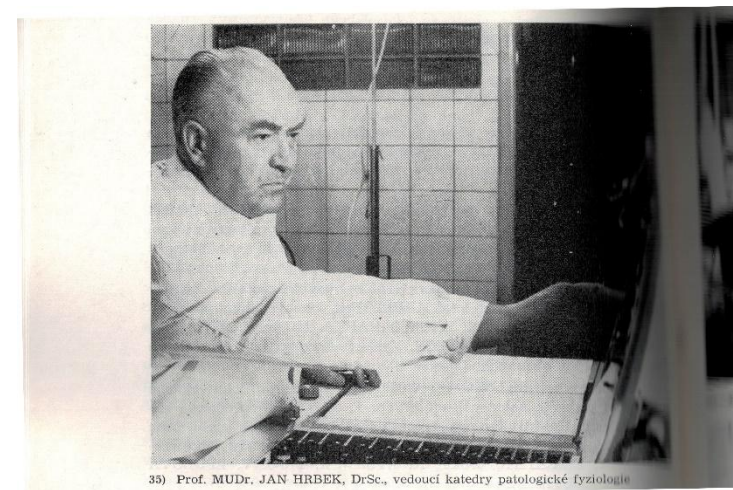

35) Prof. MUDr. JAN HRBEK, DrSc., vedoucí katedry patologické fyziologie

V šedesátých letech probíhal na UP v Olomouci perzekuční akt, který na lékařské fakultě postihl mnoho odborníků, mezi nimi Františka Šantavého, Františka Slabihoudka, Jana Kabelíka, Františka Mikulu, Jiřího Lenfelda, Pavla Lukla a Antonína Moresa.



Prof. MUDr. Jiří Lenfeld, CSc.



Prof. MUDr. A. Mores



Prof. MUDr. Jan Kabelík, DrSc.

Současné vedení Lékařské fakulty UP

- Prof. MUDr. Milan Kolář, Ph.D.

Děkan LF



- MUDr. Jan Strojil, Ph.D.

Předseda Akademického senátu

LF



Současné vedení Lékařské fakulty UP

- **Prof. MUDr. Tomáš Papajík, CSc.**

Proděkan pro vědecko-výzkumné záležitosti,
vnitřní organizaci a statutární zástupce děkana

- **Prof. RNDr. Hana Kolářová, CSc.**

Proděkanka pro studium Všeobecného lékařství
1. – 3. ročníku a přijímací řízení

- **Prof. MUDr. Eliška Sovová, Ph.D., MBA**

Proděkanka pro studium Všeobecného lékařství
4. – 6. ročníku, komunikaci a specializační
vzdělávání



Současné vedení Lékařské fakulty UP

- **Doc. MUDr. Miloš Špidlen, Ph.D.**
Proděkan pro studium Zubního lékařství



- **Prof. MUDr. Jiří Ehrmann, Ph.D.**
Proděkan pro zahraniční vztahy a
anglické studijní programy



- **Prof. Mgr. Martin Modrianský, Ph.D.**
Proděkan pro investiční rozvoj a
doktorské studijní programy





MENTE ET CORDE



Facultas Medicinae
Universitas Palackiana
Olomucensis